



Trilocale

C.06.02 P

SPESE CONDOMINIALI MENSILI: 450 €

CANONE MENSILE: 3.800 €

Trilocale spazioso con due bagni e cucina attrezzata. Caratterizzato da ampi spazi e ambienti ben distribuiti, offre un'esperienza abitativa confortevole e pratica. L'appartamento offre una splendida vista sulla pittoresca Darsena e su Porta Ticinese, uno dei luoghi più iconici di Milano, combinando bellezza paesaggistica e fascino storico.

Caratteristiche

🏠	Dimensione	120 mq
☰	Piano	6
🏠	Vani	3
🚿	Bagni	2
🏠	Stile:	Mad Man
🛋️	Arredamento:	Premium
🛏️	Camere:	2
🚪	Balcone:	No

Arredamento Premium:

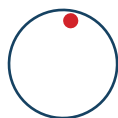
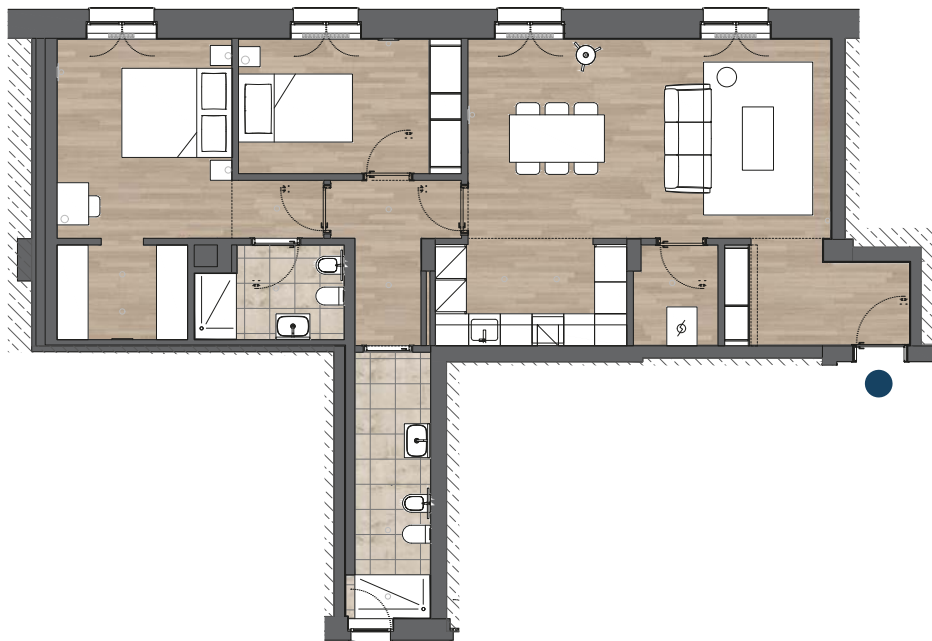

Quanto rappresentato nelle immagini riguardo agli arredi risulta indicativo, non saranno presenti gli arredi di fino. L'elenco completo delle dotazioni sarà fornito unitamente al contratto di locazione.

Arredo Fisso:

- Cucina attrezzata
- Armadio ingresso
- Armadio Camera 1
- Armadio Camera 2
- Box doccia 1
- Mobile bagno 1
- Box doccia 2
- Mobile bagno 2

Arredo Mobile:

- Divano soggiorno
- Tavolino
- Mobile TV
- TV
- Luci
- Tende
- Tavolo
- Sedie
- Letto matrimoniale
- Comodini
- Scrivania
- Sedia
- Letto singolo
- Comodino

Elettrodomestici Samsung:

- Forno
- Microonde
- Piano Cottura
- Lavastoviglie
- Frigorifero
- Lavasciuga

Altro:

- Aria condizionata e Riscaldamento
- Doppi Vetri
- Porta Blindata
- Video Citofono
- Tapparelle Elettriche
- Impianto Domotica
- Ascensore

Servizi Inclusi nel Canone:

- Conciergerie
- Area Fitness
- Area Coworking
- Ritiro Spesa
- Consegna pacchi